



CHPE
上海袜交会

第18届 上海国际袜业采购交易会

The 18th Shanghai International Hosiery Purchasing Expo

2024.3.27-29

中国·上海世博展览馆

Shanghai World Expo Exhibition & Convention Center, PR China

www.chpe.com.cn

展商手册

Exhibitor Manual



微信公众号



尊敬的各参展企业：

诚挚感谢您参加“第十八届上海国际袜业采购交易会（CHPE 2024）”，为了让您的参展顺利高效，主办单位特意编写本《参展商手册》，敬请您仔细阅读。

本手册主要就展会的日程安排、运输安排、展台搭建、展具租赁和酒店住宿等内容做了相关的说明，为了让您能够充分准备参展的各项工作，请务必仔细阅读《手册》中的相关内容、截止日期与现场注意事项。请您在截止日期前提交相关表格，以确保您预订的各项服务可以及时有效的被执行。

如您需要任何建议或帮助，请您直接联系展会工作人员，我们将竭诚为您服务。

联系人列表：

参展及赞助合作：上海艾歌展览服务有限公司			
朱惠敏	021-61276570	188 0175 5162	overseas@ite-gehua.com
展会运营和技术支持：上海艾歌展览服务有限公司			
赵月	021-61198252	137 6489 5036	zhaoyue@ite-gehua.com
媒体合作：上海艾歌展览服务有限公司			
朱惠敏	021-61276570	188 0175 5162	overseas@ite-gehua.com
主场搭建：上海海博展览服务有限公司			
张苏平	021-65685037	135 6406 3679	haiboshow@163.com
主场运输：上海增缘国际物流有限公司			
戴霞	021-56669280	13916087860	2208154655@qq.com
保险公司：长安责任保险股份有限公司			
郭峰	/	133 0861 1521	13387196021@163.com
薛三元	/	133 8719 6021	13387196021@163.com

网址：www.chpe.com.cn

公司地址：上海市莘砖公路 668 号双子楼 B 座 1001 室

期待与您 3 月在上海相见！

预祝您参展圆满成功！

主办单位：上海艾歌展览服务有限公司

目录

A	<u>各项申请表截止时间表</u>	P3
B	<u>展会日程时间安排表</u>	P4
C	<u>主要服务供应商信息及展馆信息</u>	P5
D	<u>展会总则</u>	P12
E	<u>标准/精品展位信息</u>	P16
F	<u>光地展位搭建和管理</u>	P19
G	<u>货运指南</u>	P25
H	<u>应急措施</u>	P28
I	<u>各项申请表</u>	P29

注：本展会为专业展会，只对年满 18 周岁的专业观众开放；展会主办单位有权拒绝任何不符合规定的人员进入！

各项申请表截止时间表

A

截止日期	编号	页码	表格	备注
2024年2月23日	表格-1	P30	会刊-展商信息登记表	所有展商必须回传
2024年3月15日	表格-2	P31	机械设备展品信息登记表	机械设备展商必须回传
2024年2月29日	表格-3	P32	光地展位指定搭建商登记表	光地搭建商必须回传
	表格-4	P33	光地展位搭建责任险投保规定表	
	表格-5	P34	光地展位搭建商安全承诺书	
	表格-6AB	P35-37	电箱/压缩空气/供水申请表	光地搭建商/机械设备展商必须回传
	表格-7	P38-39	额外展具租赁申请表	按需选择
	表格-8	P40	额外视/音频/网络服务申请表	按需选择
展前	表格-9	P41-43	合作酒店介绍	按需选择

注：布撤展期间，所有需进入展馆进行装卸、搭建、布展的货运车辆须办理《卸货区车证》，登录“证件在线”微信小程序线上申请及缴费、线下自主打印（A4），现场按调度指令凭证进馆。

展会日程时间安排表

B

B1. 机械设备进馆时间安排		
2024年3月25日至3月26日	10:00 – 18:00	
<p>1. 相关机械设备企业需提前申报，详细申报信息见 P31 页，<u>表格-2 《机械设备展品信息登记表》</u>。</p> <p>2. 相关货运车辆需凭 <u>《卸货区车证》</u> 在指定停车场内候车等待，详见 C.4 货运车辆交通信息，现场按调度指令凭证进馆；</p> <p>注意：外省市货运车辆请务必阅读详见 C.4 货运车辆交通信息内容。</p>		
B2. 搭建商施工时间		
2024年3月25日	10:00 – 19:00	
2024年3月26日	10:00 – 19:00	
<p>1. 所有光地展位的主体结构必须在 2024 年 3 月 26 日下午 14:00 时前完成，所有搭建必须符合安全要求，待安全检查完毕后，展馆将安排送电；未完成安全整改前将不予以通电。</p> <p>2. 搭建商必须在上述规定的时间段内完成展台搭建工作。如需加班，须在当日 15:00 前向主场搭建提出申请，逾期将加收 50% 费用或不予受理，因此未能完成展台搭建而造成的影响与损失由该建商全部承担。</p> <p>3. 加班费收费标准： 17:30-22:30 人民币 3,000 元/展位/小时； 22:30-次日8:30 人民币 5,000 元/展位/小时。</p>		
B3. 展商证发放/时间		
2024年3月25日	光地展商：13:00 - 19:00	展商请前往展馆南大厅注册台办理展商证（国展路 1099 号）
2024年3月26日	标摊和光地展商：10:00 - 19:00	
B4. 展览时间		
	展商工作时间	参观时间
2024年3月27日	星期三 08:30 - 17:00	09:00 - 17:00
2024年3月28日	星期四 08:30 - 17:00	09:00 - 17:00
2024年3月29日	星期五 08:30 - 15:00	09:00 - 14:00
B5. 撤展时间		
2024年3月29日	星期五 14:00 - 17:30	不允许提前撤馆；展商撤展/搭建商和运输代理商进入展馆服务前，需要切断电源和压缩空气并且移出设备。

主要服务供应商信息及展馆信息

C

C1. 主要服务供应商信息

主场搭建：上海海博展览服务有限公司

地址：上海市杨浦区白玉兰环保广场 松花江路 251 弄 3 号 401 室

联系人：张苏平先生

电 话：021-65685037 / 65677157

传 真：02165685015

手 机：13564063679

邮 箱：haiboshow@163.com

主场运输：上海增缘国际物流有限公司

地 址：上海市虹口区中山北二路 1800 号新天楼 402 室（邮编：200081）

联系人：戴霞

手 机：13916087860

电 话：021-56669280

传 真：021-56669280

邮 箱：2208154655@qq.com

保险公司：长安责任保险股份有限公司武汉中心支公司

（保险细则请查看本手册 P33 页《表格-4 光地展位搭建责任险投保规定表》）

联系人：薛三元 / 郭峰

手 机：133 8719 6021（微信同号） / 133 0861 1521（微信同号）

邮 箱：13387196021@163.com

C.2 场馆技术参数信息

设施		上海世博展览馆—1号展馆
展馆面积		125*185.2m
地坪材质		强固水泥
展馆承重		3500kg/m ²
货物入口		共 6 个入口，其中 2 个 5.4m×5.75m，4 个 4.2m×4.3m (高×宽)
柱子数/间距		无柱
地沟		共 18 条地沟，南北各均匀分布 9 条，每条间距 9 米
供电方式		三相五线制，380V/220V，50HZ
电量		6230A
展馆亮度		250Lux
高度	净高	14.7 米
	最大搭建高度	标准展位搭建高度 2.5 米，严禁在标摊内搭建额外结构。 光地展位限高 4 米，严禁搭建双层结构、塔楼、拱门及封顶类结构（包含局部封顶）。
吊点		展馆顶部无可使用吊点
给水口		共 208 个给水口，管径 25mm
排水口		共 208 个排水口，管径 50mm
压缩空气		正常压力 8.5KG
		卸载压力10KG
消防		烟感报警、消防栓、自动喷淋、消防炮系统、中央监控系统
安保系统		24 小时保安服务、中央监控、传感报警
广播系统		有
卫生间		4 个男厕（H1 站位 8 个，坐位 7 个，中厅站位 8 个，坐位 6 个）
		4 个女厕（H1 坐位 10 个 中厅坐位 13 个）
		残疾人专用厕所 4 个

C.2 场馆技术参数信息

设施		上海世博展览馆—2号展馆
展馆面积		90mW*185.2mL
地坪材质		强固水泥
展馆承重		2000kg/m ²
柱子数/间距		43根, 宽度70cm, 柱间距17m
电梯		5吨货梯4部、3吨货梯4部 3吨尺寸2.7×1.50×2.75m(长×宽×高) 5吨尺寸3.7×2.10×2.75m(长×宽×高)
供电方式		三相五线制, 380V/220V, 50HZ
展馆亮度		300Lux
高度	净高	8.4米
	最大搭建高度	标准展位搭建高度2.5米, 严禁在标摊内搭建额外结构。 光地展位限高4米, 严禁搭建双层结构、塔楼、拱门及封顶类结构(包含局部封顶)。
吊点		展馆顶部无可使用吊点
压缩空气		正常压力8.5KG
		卸载压力10KG
消防		烟感报警、消防栓、自动喷淋、消防炮系统、中央监控系统
安保系统		24小时保安服务、中央监控、传感报警
广播系统		有
卫生间		2个男厕(站位各7个、蹲位各5个)
		2个女厕(H2座位12个, 中厅座位11个)
		残疾人专用厕所4个

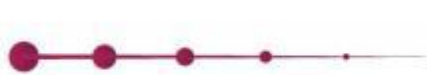

C.3 场馆交通信息

上海世博展览馆地址：

展馆北入口：浦东新区博成路 850 号（靠近周家渡路）

展馆南入口：浦东新区国展路 1099 号（靠近周家渡路）



图例 Sample Image

- | | |
|---------------------|------------------------------|
| 高架道路 Viaduct | 立交桥 Overpass |
| 普通道路 Ordinary road | 公交车站 Bus stop |
| 行车路线 Route | 地铁站 Subway station |
| 步行路线 Walking routes | 地铁换乘站 Metro Transfer Station |
| 河流 River | 酒店 Hotel |
| 绿地 Green | 医院 Hospital |

提示信息 Sample Image

- 展馆位置 Exhibition Hall Position:**
 南侧: 国展路1099号·展厅主入口 South: No. 1099 GuoZhan Road
 西侧: 世博馆路 West: Expo Hall Road
 东侧: 周家渡路 East: Zhoujiadu Road
 北侧: 博成路850号 -> North: No. 850 Bo Cheng Road -> Hall main entrance

- 注意 Note:**
 本指南中所有信息均搜集于互联网，内容仅供参考，如有不符敬请谅解。
 All information in this guide are collected on the internet, content is for reference only, if inconsistent updating.

展会期间，交警部门可能会对展馆周边道路实行临时管制措施，如遇上述情况，请及时调整游览路线。
 During the exhibition, the traffic police department may implement temporary control measures in the road, in the case above, the flexibility to adjust the museum route.

轨道交通 8 号线“中华艺术宫”站，3 号口出站，步行 5 分钟至展馆北入口（博成路 850 号）
 轨道交通 7 号/8 号“耀华路”站，4 号口出站，步行 10 分钟至展馆南入口（国展路 1099 号）

1. 机场→上海世博展览馆

a) 浦东机场出发:

出租车: 约 50 分钟。

地铁: 从浦东机场乘坐地铁 2 号线至龙阳路站, 换乘地铁 7 号线至耀华路站下。约 50 分钟。

从浦东机场乘坐磁悬浮列车至龙阳路站, 换乘地铁 7 号线至耀华路站下。约 30 分钟。

b) 虹桥机场出发:

出租车: 约 40 分钟。

地铁: 由 2 号航站楼乘坐地铁 2 号线至静安寺站, 换乘地铁 7 号线至耀华路站下。约 1 小时。

由 1 号航站楼乘坐地铁 10 号线至老西门站, 换乘 8 号线至世博展览馆。约 40 分钟。

2. 火车站→上海世博展览馆

a) 上海火车站出发:

出租车: 约 20 分钟。

地铁: 乘坐地铁 1 号线至人民广场站, 换乘地铁 7 号线至耀华路站下。约 40 分钟。

b) 上海南站出发:

出租车: 约 15 分钟。

地铁: 乘坐地铁 1 号线至常熟路站, 换乘地铁 7 号线至耀华路站下。约 1 小时。

c) 上海虹桥交通枢纽出发:

出租车: 约 40 分钟。

地铁: 乘坐地铁 2 号线至静安寺站, 换乘地铁 7 号线至耀华路站下。约 1 小时。

3. 自驾路线: 根据新规每日 7 时至 10 时、15 时至 20 时, 上海共有 13 个外牌限行区域地段对悬挂外省市号小客车及实习期驾驶人驾驶的小客车限制通行, 具体如下:

1) 延安高架路 (S20 以东段)

2) 南北高架 (呼玛路至鲁班立交段)

3) 逸仙高架路 (全线)

4) 沪闵高架路 (全线)

5) 中环路 (全线)

6) 华夏高架路 (全线)

7) 罗山高架路 (全线)

8) 度假区高架路 (中环路至秀浦路段)

9) 内环高架路 (除内圈中山北二路入口至锦绣路出口、外圈锦绣路入口至黄兴路出口以外的路路段);

10) 南浦大桥

11) 卢浦大桥

12) 延安东路隧道

13) 虹梅高架路主线 (中环立交-S20 外环高速)

请您注意相关道路交通信息标志:



a) **上海市内:**

去往场馆的各个高架及大桥线路:

南北高架→卢浦大桥→耀华路出口→至周家渡路口左转→到达展馆

南浦大桥→浦东南路出口→至周家渡路口右转→到达展馆

打浦路隧道→国展路出口 (开出隧道后立即进入左车道) →到达展馆

龙耀路隧道→济阳路出口左转→至耀华路口右转→到达展馆

西藏南路隧道→至国展路口右转→到达展馆

b) **浙江省:**

G60 沪昆高速→内环高架→打浦路隧道→国展路出口 (出隧道后立即进入左车道) →到达展馆

c) **江苏省:**

G2 京沪高速→内环高架→打浦路隧道→国展路出口 (出隧道后立即进入左车道) →到达展馆

C.4 货运车辆交通信息：

布撤展期间，所有需进入展馆进行装卸、搭建、布展的货运车辆须办理《卸货区车证》，登录“证件在线”微信小程序线上申请及缴费、线下自主打印（A4），现场按调度指令凭证进馆。

卸货区车证申请说明：

- 1、所有进出上海世博展览馆的运输车辆必须凭《卸货区车证》方可出入展馆卸货区域。《卸货区车证》由上海世博展览馆制证中心统一制作发放并管理，仅限有效期内指定区域通行使用。
- 2、《卸货区车证》实行一车一证，单次出入。货运车辆如需进出多次，必须办理多张通行证。所持证件不得转借、伪造及涂改。一经发现，展馆有权没收证件并将持证车辆请出展馆区域。
- 3、H1 号馆卸货区域为西卸货区，H2、H3、H4 卸货区为东卸货区。
- 4、办理《卸货区域车辆通行证》每张 30 元，卸货区停留超时押金：400元/辆。押金返还额度根据通行证内所记录车辆停靠时间计算。车辆停靠在 1.5 小时以内，全额返还押金，超过 1.5 小时，则按 100 元/30 分钟扣除押金。货运车辆停靠超过 3 小时，押金不予返还。押金退费方式：离开卸货区后系统自动结算，5个工作日内，剩余押金原路退回支付账号。如需领取发票，请至制证中心南广场领取发票或在小程序内填写收件地址，发票快递到付。
- 5、货运车辆进、出展馆卸货区域必须刷卡记录出入时间，进入卸货区域必须文明施工，遵守展馆相关规定，服从展馆秩序维护人员现场指挥，按规定停放车辆。
- 6、上海世博展览馆对以上说明保留最终解释权。

注：《卸货区车证》并非为上海市交管部门发放的货运车辆《上海市区通行证》，此通行证仅为货运车辆进入规定停车场候车等待的凭证，仅能在济明路近德州路的停车场使用。外地货运车辆进入上海需持有《进沪车辆通行证》，**办理方式：提前三天“12123”APP线上申请→“机动车业务”→“城市货车通行码申领”**。所有货运车辆仍需按照上海市交管部门及交警部门的相关交通规定在上海市区道路行驶。

自 2017 年 1 月 1 日起，货运车辆《上海市区通行证》仅对排放达到“国四及以上标准”的货运车辆发放。如无相关通行证的货运车辆，不得在每日早 7 点以后，晚 20 点以前，驶入上海市区道路。一经发现，交警等执法部门将对车辆驾驶员进行罚款扣分处理，请展商务必告知您的展品承运单位以上信息，以免由于不熟悉相关道路规定，导致车辆被扣耽误您的参展工作。

具体道路规定请见以下信息：

一、悬挂本市号牌货运机动车（无通行证），每日 7 时至 20 时的时间内（周六、周日除外）限制 通行范围：

由惠民路（杨树浦路起）——大连路——大连西路——广中路（大连西路——中山北一路）——中山北一路（广中路——西宝兴路）——中山北路——中山西路——中山南二路——中山南一路——中山南路——陆家浜路连接黄浦江所构成的范围（含上述道路或路段）内以及控江路（大连路——黄兴路）限制通行。

货运机动车不论持证与否均不得在任何时间驶入：内环高架路（中山北二路上匝道西向东至张江立交除外）、逸仙高架路（场中路以南）、南北高架路（汶水路以南）、延安高架路（全线）、沪闵高架路（全线）。

二、悬挂外省市号牌货运机动车（无通行证），每日 07:00—20:00 限制通行范围：

杨浦大桥及地面道路从黄浦江边向北——周家嘴路——军工路——逸仙路——场中路——沪太路——汶水路——真北路——天山西路——剑河路——北翟路——环西一大道——漕宝路——虹梅路——梅陇立交——虹梅南路——环南二大道——徐浦大桥及其地面道路至黄浦江边——环南一大道——杨高路立交——杨高南路——高科西路（原名博文路）——锦绣路——罗山路——罗山立交——杨浦大桥及其地面道路至黄浦江边（不含上述道路或路段）。

三、本市高架道路全天禁止货运机动车通行：

内环线高架路（中山北二路上匝道：西向东 8 吨<不含>以下车辆除外，东向西 5 吨<不含>以下车辆除外）、逸仙高架路（场中路以南），南北高架路（汶水路以南）、延安高架路、沪闵高架路及卢浦大桥。

四、外环线道路北翟路至莘庄立交段（外圈：北翟路下匝道分岔处至莘庄立交；内圈：顾戴路下匝道分岔处至天山路出口）：

周一至周五 07:30-09:30, 16:30-18:30（国定假日除外）禁止小型货车通行。

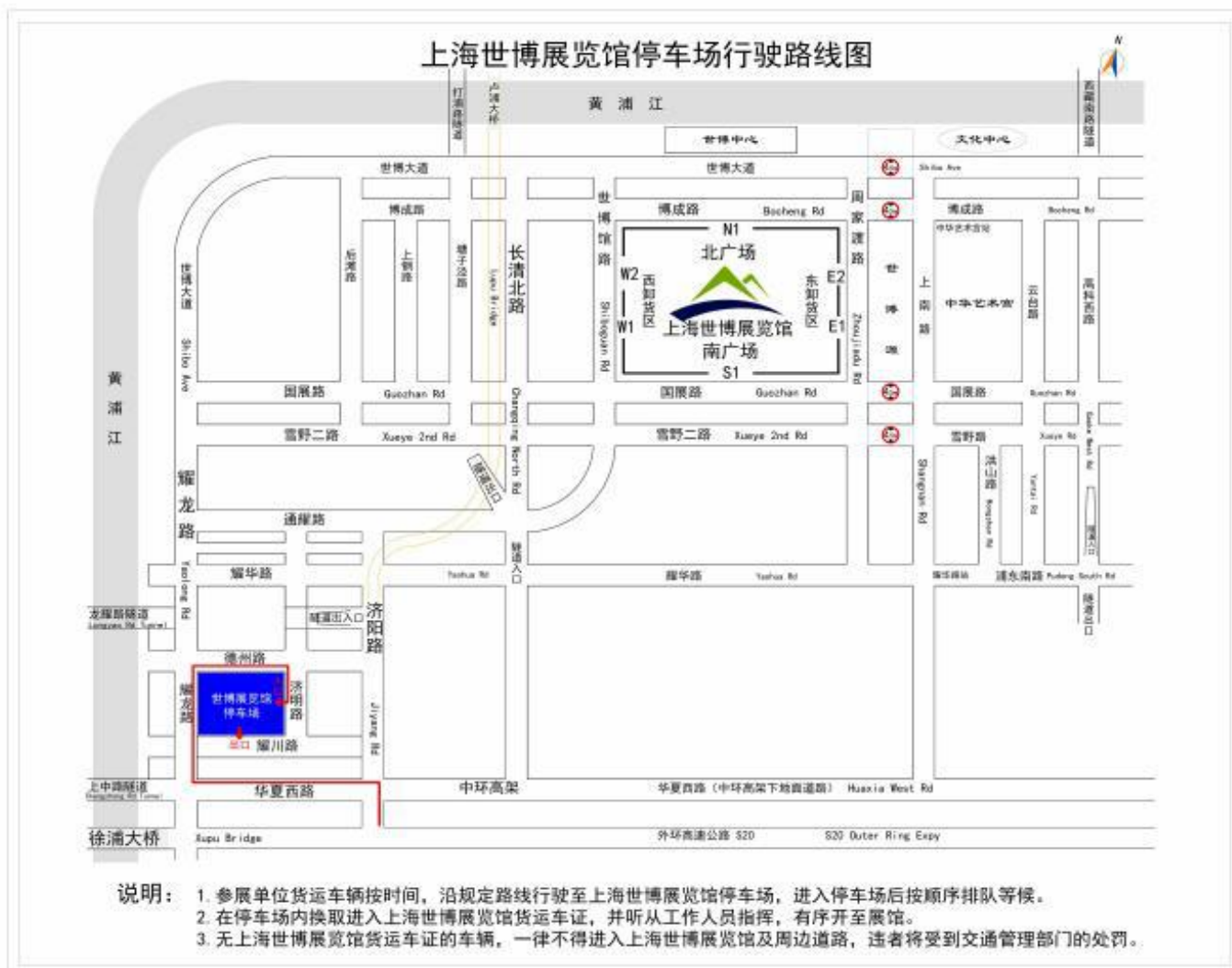

展会总则 D

D1 展位活动区域管理

D2 现场视频/音频设备使用规定

D3 证件管理

D4 展品进出管理

D5 展会保险要求

D6 现场机械设备展示演示注意事项

D7 展位清洁和垃圾处理

D8 食品/餐饮管理

D9 未成年人

D10 环保措施

参展商一旦签署了展位合同，即表示同意并遵守本手册中所有规章条例。光地参展商须确保其搭建商同样理解并遵守手册中所有规章条例。

D1. 展位活动区域

任何展商不允许使用本展位以外区域用于展示活动，主办单位有权移除所有在公共区域上的物品并对额外使用的面积收取费用。不能严格执行的展位将被关闭并取消参展资格，对展会造成的不利影响和损失由展商全部承担。

D2. 现场视/音频设备使用规定

参展商必须确保其展位内使用的视/音频设备摆放位置及音量都不会滋扰其他参展商或观众。任何使用的视/音频设备总音量不得超过 **60** 分贝，**主办单位有权要求违规使用中的视/音频设备停止或禁止使用，并切断该展位电源。**

D3. 证件管理

在搭建以及撤展期间，所有人员进出展馆必须佩戴有效证件。

1) 展商证

展商证将于 2024 年 3 月 25 日下午 13:00 开始办理，展商请至世博展览馆签到柜台办理（展馆南入口，地址：国展路 1099 号）。

注意：展商证可供展商在展会期间使用。在搭建/撤展以及展会进行过程中，参展商须佩戴展商证入馆。搭建商和其它供应商须使用的搭建施工证，且只能在展台搭建和撤展过程中使用。

2) 搭建商施工证

所有的搭建人员必须在 **2024 年 2 月 28 日** 前，登入世博展览馆官网办理实名认证。请登陆：http://www.shexpocenter.com/anquan_09.html

所有光地搭建商必须在 **2024 年 2 月 29 日** 前向主场搭建商“上海海博展览服务有限公司”提交以下材料：

- 1) 展位设计方案/搭建公司营业执照/电工证（请见 P23 页，[F-6光地展位设计审图流程](#)）
- 2) 表格-3《光地展位指定搭建商登记表》
- 3) 表格-4《光地展位搭建责任险投保规定表》
- 4) 表格-5《光地展位搭建商安全承诺书》
- 5) 表格-6AB《电箱/压缩空气/供水申请表》
- 6) 提交购买的本场展会公众责任险或等额有效保单

待搭建商通过设计方案审核，完成缴纳管理费/设施租赁费和搭建押金后，搭建商可在 2024 年 3 月 24 日至 3 月 25 日，前往世博展览馆南广场制证中心，向主场搭建领取押金单并办理**施工证**。如有任何疑问，可提前联系展会的主场搭建“上海海博展览服务有限公司”咨询：

联系人：张苏平先生

电话：+86-21-65685037 / 65677157

传真：+86-21-6568-5015

手机：+86-13564063679

E-mail: haiboshow@163.com

D4. 展品进出馆管理

1 号馆 货运通道出入口尺寸为：5.4m×5.75m 和 4.2m×4.3m (宽×高)

2号馆 货运通道出入口尺寸为：4.2m×4.3m (高×宽)

请您务必注意相关货物和搭建材料的尺寸是否能够正常进出展馆。

整个展期内展商应安排专人对自己的展台、展品及个人物品进行看管；主办单位不对任何由于展商看管不利造成的展台、展品或个人物品遗失、损坏负责。

在没有主办单位的允许，展会正式开始前，任何展品都不得带入展厅；于此同时，在展会正式闭幕前，任何展品不允许带离展位。各站装卸区/货运出入口，展会期间将关闭。

展会将于 2024 年 3 月 29 日下午 14:00 正式闭幕，展商可在 14:00 后前往展会现场运输服务点为带离的展品办理出门单；没有出门单的物品，展馆保安将不予以放行离开。

D5. 展会保险要求

展商应为他人及其展位内所受到的财产及人员伤害负责，因此展商须购买公众责任险，同时在展品和商品进、撤馆/运输和展出期间也应购买展品险，每个展商应购买的本场展会的公众责任险，同时展商必须联系他的保险代理将展品也涵盖在保单里。主办单位对任何展品和个人物品遗失或损坏不负有责任。

主办单位强烈提醒各展商，必须将其展位的搭建工人和雇请工作人员纳入保险的被保人范围内。展商与搭建商签署展位搭建合同前，必须检查搭建商的资质和其是否购买了足额的展会保险，以规避您在参展中的风险。

D6. 现场机械设备展示演示注意事项

1. 机械设备运抵展馆后，展商须安排专人对设备进行检查或组装，确保相关设备安全无问题后方可启动。
2. 机械设备的用电，需由有相关资质的电工完成连接，所有电线接驳必须规范并确保牢固，以免在设备运转过程中发生松动造成伤害；所有动力用电电路必须安装，违反者将被停止供电，并进行安全整改，因此造成的损失将由参展商或其搭建商全部承担。
3. 设备连接裸露在外的电缆或输气管，必须用过桥板进行覆盖、固定并进行醒目的标注，以免绊倒他人造成伤害。
4. 机械设备添注润滑油必须注意安全规范；倾倒过程中如有洒落在地面的油料需及时清理，并在洒落位置处设立警示标志。
5. 参展商应在演示或运转的机械设备周边设置相应的安全距离，提醒观众在安全距离外观看设备演示；并在醒目位置张贴相关警告标志，告知参观者注意安全。
6. 相关演示设备需有专人进行操作，演示过程中需要有安全专员进行看护；严禁在没有专人安全指导下观众随意自行操作机械设备；因无专人看护，或专人看护不利造成的人员伤害或财产损失由参展商全部承担。
7. 机械设备演示过程中，安全专员如发现有以下情况应及时主动的提醒观众注意安全：
 - a) 观众如佩戴长围巾/长项链/长挂绳，需提醒其参观过程中摘下相关配饰，以免被机器卷入造成伤害；
 - b) 较长头发的观众需提前整理，以免头发被机器吸入或卷入造成伤害；
 - c) 需要登高的设备，必须安装扶手，且要提醒穿高跟鞋的观众注意安全；
 - d) 其它可能造成意外伤害的情况。

D7. 展位清洁和垃圾处理

展会开幕前以及展会期间，展馆每天会负责安排标准展位的基本清洁工作。**光地展位的参展商须自行安排展位的日常清洁。**各展台搭建商应负责布展期间自身所有废弃搭建材料的清理和撤离。展会结束后，参展商和搭建商需将展位内的所有物料/搭建材料带离展馆，任何遗弃在展位内物品将视作垃圾被处理。所有因清理该遗留物品/材料而产生的劳务费和运输费将由参展商或其搭建商承担。《上海市生活垃圾管理条例》是上海市人大制定的地方法规，该《条例》已由上海市第十五届人民代表大会第二次会议于2019年1月31日通过，自2019年7月1日起施行。各位参展商及搭建商请严格按照规定做好**垃圾分类**工作。

D8. 食品/餐饮管理

任何外来盒饭/酒精饮品都不得带入上海世博展览馆，所有的餐饮需求必须得到在上海世博展览馆的允许后方能带入展馆。

D9. 未成年人

本展会只对专业买家和贸易观众开放。未满18岁的未成年人将谢绝进馆参观。主办方对此有最终解释权。

D10. 环保措施

所有与会者都扮演着保护环境的角色，这里有一些方针帮助您的参展更环保，减少用量、重复使用、再利用。

1. 合理计划您打算分发的资料量——印刷和运输的资料不要多于您所需要的量。
2. 尽量采用环保或可再生材料。合理计划您的展台设计和装潢，尽量减少木质材料的使用，使用可组装的材料，以便重复使用。不用塑料包装袋发放材料；摒弃PVC材料的广告和标志，使用棉或纸质材料代替。
3. 搭建中不使用有毒、挥发性油漆和胶水，尽量使用LED照明灯具；使用可再生的地毯。
4. 将包装材料和纸箱的使用量控制到最低。

举手之劳就可以保护环境，保护我们的地球。

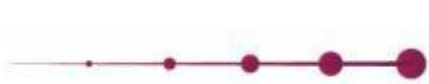
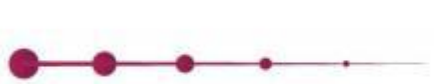

标准展位信息

E

9 平米—普通标准展位规格

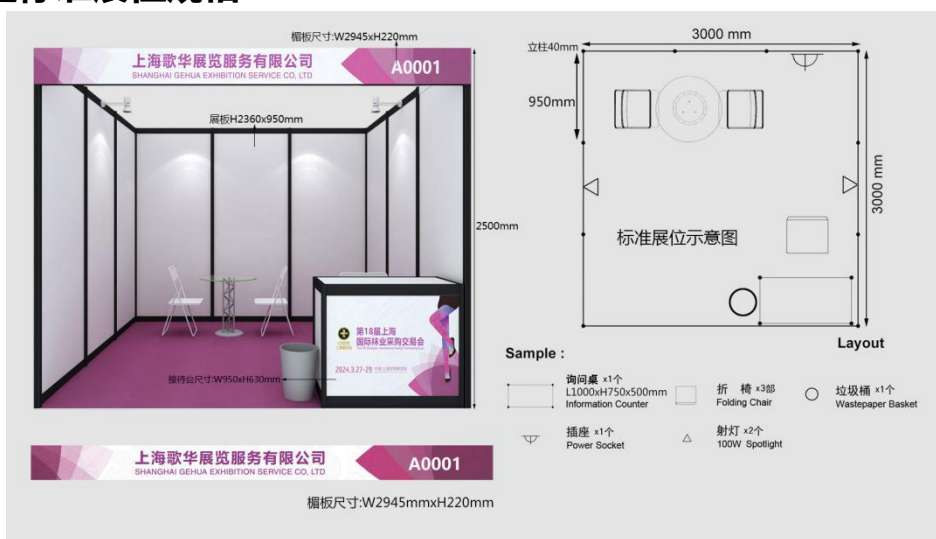

我们将按下表中规定的展台面积为您配备下列物品：

展台家具配置 (平方米)	9 平米单面开	9 平米双面开
射灯	2	2
13A/220V 电源插座(不供照明, 最大 500W)	1	1
问询桌(1m*0.75mH)	1	1
折椅	3	3
垃圾桶	1	1
白圆桌	1	1

***注：**以上配置不可更换。若参展商不需任何家具配置，请于 **2024 年 2 月 29 日**前通知主场搭建商，主办单位不会因此作出相应退款。展商不得在主办单位提供的展具/展墙上钉钉子、钻孔、油漆，由此造成任何损害的，展商须承担赔偿责任。标准展位如有设备需要使用动力电，需额外申请电箱，请您填写**表格-6AB《电箱/压缩空气/供水申请表》**申请。

9 平米—精品展位规格(槽板型)

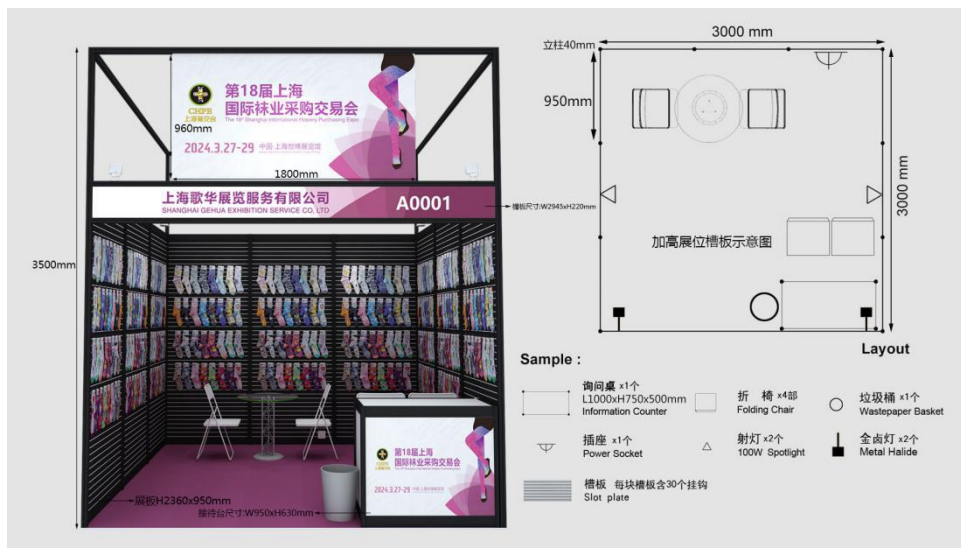

展品家具配置 (平方米)	9 平米单面开	9 平米双面开
问询桌(1m*0.75mH)	1	1
白圆桌	1	1
折椅	4	4
槽板 (每板连 30 个挂钩)	9(270)	6(180)
垃圾桶	1	1
金卤灯	2	2
13A/220V 电源插座 (不供照明, 最大 500W)	1	1
射灯	2	2

***注：**以上配置不可更换。若参展商不需任何家具配置，请于 **2024 年 2 月 29 日**前通知主场搭建商，主办单位不会因此作出相应退款。展商不得在主办单位提供的展具/展墙上钉钉子、钻孔、油漆，由此造成任何损害的，展商须承担赔偿责任。升级标准展位如有设备需要使用动力电，需额外申请电箱，请您填写**表格-6AB《电箱/压缩空气/供水申请表》**申请。

9 平米—精品展位规格(层板型)

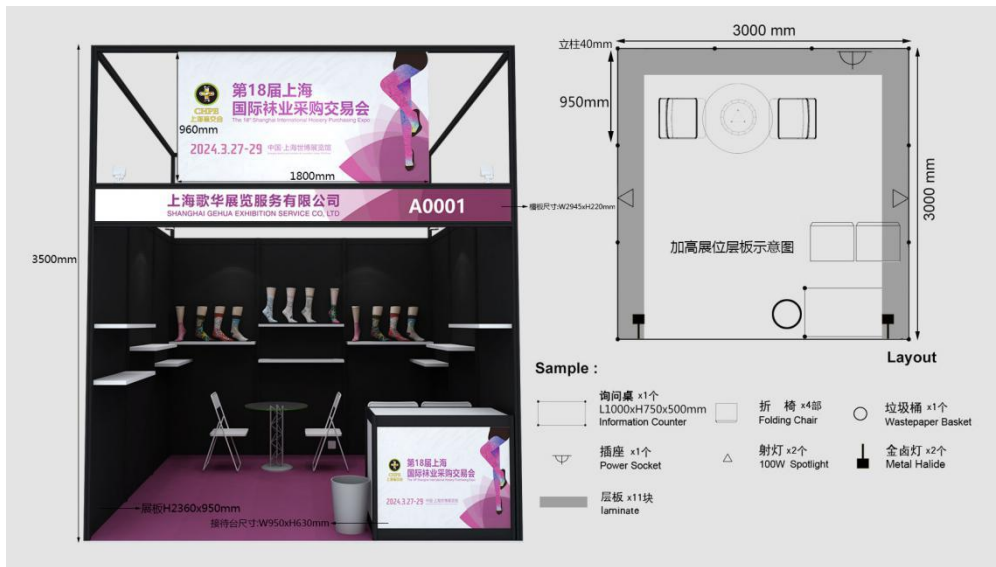

展品家具配置 (平方米)	9 平米单面开	9 平米双面开
问询桌(1m*0.75mH)	1	1
白圆桌	1	1
折椅	4	4
层板	11	11
垃圾桶	1	1
金卤灯	2	2
13A/220V 电源插座 (不供照明, 最大 500W)	1	1
射灯	2	2

***注：**以上配置不可更换。若参展商不需任何家具配置，请于 **2024 年 2 月 29 日**前通知主场搭建商，主办单位不会因此作出相应退款。展商不得在主办单位提供的展具/展墙上钉钉子、钻孔、油漆，由此造成任何损害的，展商须承担赔偿责任。升级标准展位如有设备需要使用动力电，需额外申请电箱，**请您填写表格-6AB 《电箱/压缩空气/供水申请表》**申请。

光地展位搭建和管理

F

F1	搭建商保险
F2	展位搭建高度规定
F3	光地展位搭建押金
F4	光地展位搭建安全及消防管理规定
F5	电力设备安装要求
F6	光地展位设计审图流程
F7	空压缩机使用规定
F8	个人防护
F9	其它搭建作业注意事项
F10	撤展说明

备注：参展商指定搭建商或参展商自行搭建展台（参展商自行搭建展台，将被视为搭建商），参展商和其搭建商必须完全理解并遵守以下主办单位制定的展台搭建规章。

F1. 搭建商保险

所有光地搭建商（展商自行搭建展台被视为搭建商）必须为整个布/撤展期间和展会期间购买展会公众责任险。各展台搭建商必须在 **2024年2月29日前** 向主场搭建商提供上述保险证明。**展馆有禁止无保险展台搭建商进馆搭建的权利。** 请参阅 P33 页，表格-4《光地展位搭建责任险投保规定表》 了解更多详细信息。

保额及保费标准

面积 (m ²)	保险责任	保额 (人员限额/累计保额)	保费 (元)
0-54含	详见保单条款	100万/500万	150
55-120含	详见保单条款	100万/500万	230
121-300含	详见保单条款	100万/500万	280
301以上	详见保单条款	100万/500万	3元/m ²

线下投保流程：

联系保险公司投保专员协助完成展位投保

投保所需资料

1. 投保人营业执照扫描件；(搭建企业或参展企业)

2. 对应展位参展商名称、展位号、平米数；

出险理赔服务：

如果发生保险事故请立即对出险现场进行拍照取证，并拨打24小时服务热线电话：95592，或郭峰电话：13308611521。

F2. 展位搭建高度

标准展台的高度为 2.5 米，主办单位不允许对标准展位改建（去除楣板/加高/铺设地台&地板及其他结构等）。**光地展位限高 4 米，严禁搭建双层、塔楼、门楼及任何封顶类结构（包括局部封顶），严禁使用霓虹灯。**

F3. 光地展位搭建押金

所有光地搭建商须在 **2024 年 2 月 29 日**前向主场搭建商“**上海海博展览服务有限公司**”提交：

展位设计方案/搭建公司营业执照/电工证（请见 P-23 页，[F-6光地展位设计审图流程](#)）

- 1) 表格-3《光地展位指定搭建商登记表》
- 2) 表格-4《光地展位搭建责任险投保规定表》
- 3) 表格-5《光地展位搭建商安全承诺书》
- 4) 表格-6AB《电箱/压缩空气/供水申请表》
- 5) 提交购买的本场展会公众责任险或等额有效保单

待所有申报工作完成后，完成缴纳管理费、搭建押金、电箱费、气源费等费用给主场搭建“**上海海博展览服务有限公司**”，搭建商方可在 2024 年 3 月 24 日至 3 月 25 日，前往世博展览馆南广场制证中心办理施工证。

世博展览馆办理事项：预计施工证：30 元/张（实际以现场为准）

光地管理费：45 元/平米；

搭建押金：展台面积在 **54 m²以下**押金 RMB 20,000 元（含 54 平米）；

展台面积在 **54 m²以上**押金 RMB 30,000 元。

灭火器：光地展台每 36 平米必须申请 1 个灭火器，每只 100 元，以此类推。

搭建押金请电汇至： 开户名：上海海博展览服务有限公司

开户行：上海银行定海支行

开户账号：31668303000335664

撤展期间所有搭建材料垃圾清运出展馆，展馆设施无损坏，经展馆安保确认无误后押金单签字盖章生效，30 个工作日后由主场搭建完成押金退款（**电汇押金将退回至原付款账号**）。

F4. 光地展位搭建安全及消防管理规定

光地展位展商及其搭建商和工作人员，必须完全理解并且无条件的遵守以下安全规定。

- 搭建商必须确保展台的结构安全稳固，并且在施工作业时，对展位搭建质量和安全完全负责。避免因设计或施工问题造成的展位倒塌、人员受伤、展馆设施损坏等情况的发生。
- **所有光地展位内使用的地毯，必须为阻燃地毯。场馆安保部会要求搭建商提供地毯的阻燃证明，并抽查地毯是否符合消防要求。没有阻燃证明的地毯将不得带入展馆内使用。违反者将被取缔搭建资格，并按相关消防安全管理规定进行整改与处罚。**
- **搭建过程中，超过 2 米以上的高空作业，不得使用“人字梯”，应使用稳固的工作平台；高空作业过程中，工人应正确佩戴安全头盔（头盔系绳需系紧在脖子下）且安全绳应正确的固定在工作平台上，工作平台的移动轮应被锁定，避免因自行移动而造成人员伤害事故。**
- 展位木结构部分，必须经过防火处理（刷防火涂料）；电源接驳必须规范，严禁私拉私接电线；严禁超功率接驳电器；严禁多插座；灯箱等发热设备必须设置排风口。
- 搭建过程中，不得使用任何加热器设备作业，严禁使用焊接装置或其它发烟物质。展馆内不得进行油漆或喷漆作业。
- 展台搭建过程中，无论在何种情况下，不得使用无防尘袋的电锯工具，使用电锯或电磨时，工人必须穿戴口罩和护目镜。火灾警报器、灭火器、消防栓、安全门等设备及通道都必须保持完好及畅通。**主办方要求光地展位内需配备灭火器，展位面积越大，配备的数量越多。**
- **严禁搭建双层/错层展台，严禁搭建塔楼和拱门结构；严禁使用霓虹灯和大功率灯具（500W 以上）；使用大功率发热灯具应加装防护罩（如 100W 以上碘钨灯）。**

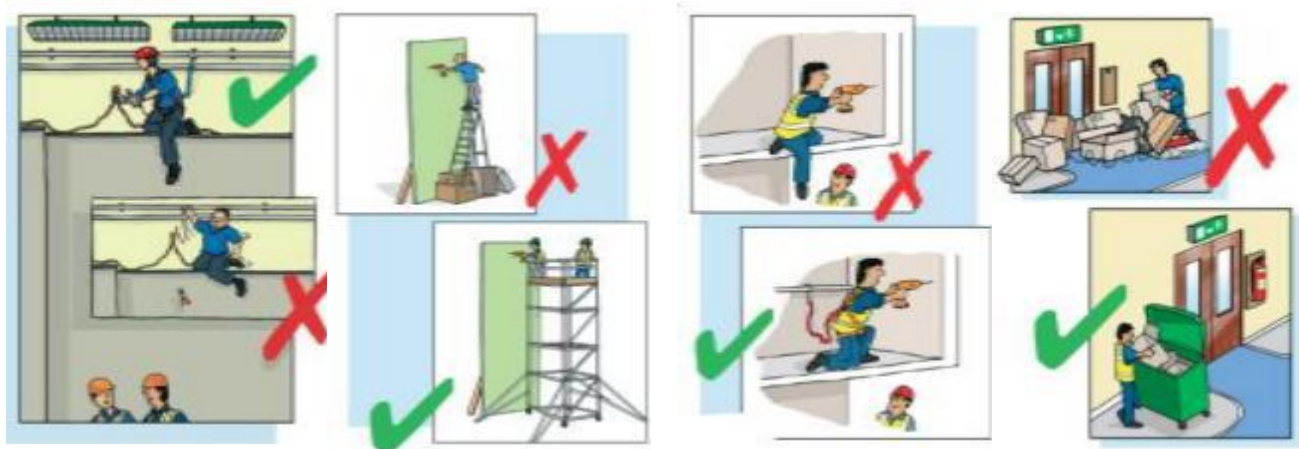

F5. 电力设备安装要求

1. 展台内所有电气线路、电器设备的安装，必须由携带有效电工操作证的人员持证上岗操作（展商和搭建商必须遵守）；严禁无证人员违规操作。所有操作必须符合相关国家电气规范。**如发生问题，施工单位/展商将承担一切责任和由此产生的后果。**
2. 电气线路必须安装分路开关，线路如穿越走道必须有合格的过桥板进行安全保护。
3. 展位的配电箱必须在展台内，且必须做架高处理，严禁将配电箱放置在过道内。敷设的电气线路应穿金属管或阻燃性 PVC 管保护，并保证灯具与可燃物品之间的安全间距离（0.5 米以上）。

4. 配电箱周围严禁安防易燃物品和饮水机等；严禁擅自挪动用展馆固定电箱设施。所有的电器线路容量配备应均衡，其线路敷设均应架空或采取有效保护措施敷设，其负载设备均应有良好的接地装置。
5. 敷设的电线应采用护套线，其接头必须采用专用接头连接。除灯头线外，不应使用花线。严禁使用易发热的电器设备及高温灯具。

搭建商需严格遵守以上规程，对于任何违规事件，场馆管理方将保留采取相应措施（如切断电源供给等）的权利。

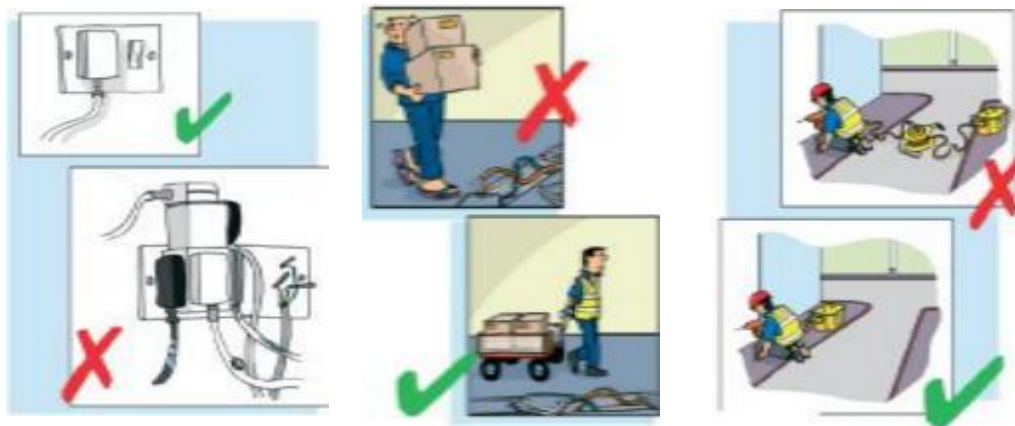

F6. 光地展位设计审图流程

为了搭建安全，光地搭建商须向主办搭建提交展台设计方案进行审批。送审展位设计方案必须包括：

- 三视效果图（正视/顶视/测视）
- 明确标注所有尺寸、材质、墙面和主要展品的平面图
- 俯视设施位置图（电箱/压缩空气/上、下水/网络位置）
- 材料和消防详细信息
- 电工证复印件

所有设计图的比例应符合要求，不得小于 1:50。所有设计方案应在 **2024 年 2 月 29 日前**以 JPG 或 PDF 格式提交至主场搭建报馆邮箱：haiboshow@163.com

注意，只有完成展位设计方案审批后，搭建商才能在布展前拿到施工证和货运车证。

关注上海世博展览馆公众号：

1. **（进行施工负责单位负责人实名认证）展馆服务——证件在线——人证（按照步骤正确选择填写，添加证件负责人及施工人员信息，申请证件办理付费，并将施工负责人注册资料 纸质资料下载打印好交到窗口）**
2. **办理车证（正确选择展会名称及车牌号等，支付订单后下载自行打印）**

光地展位设计审图流程

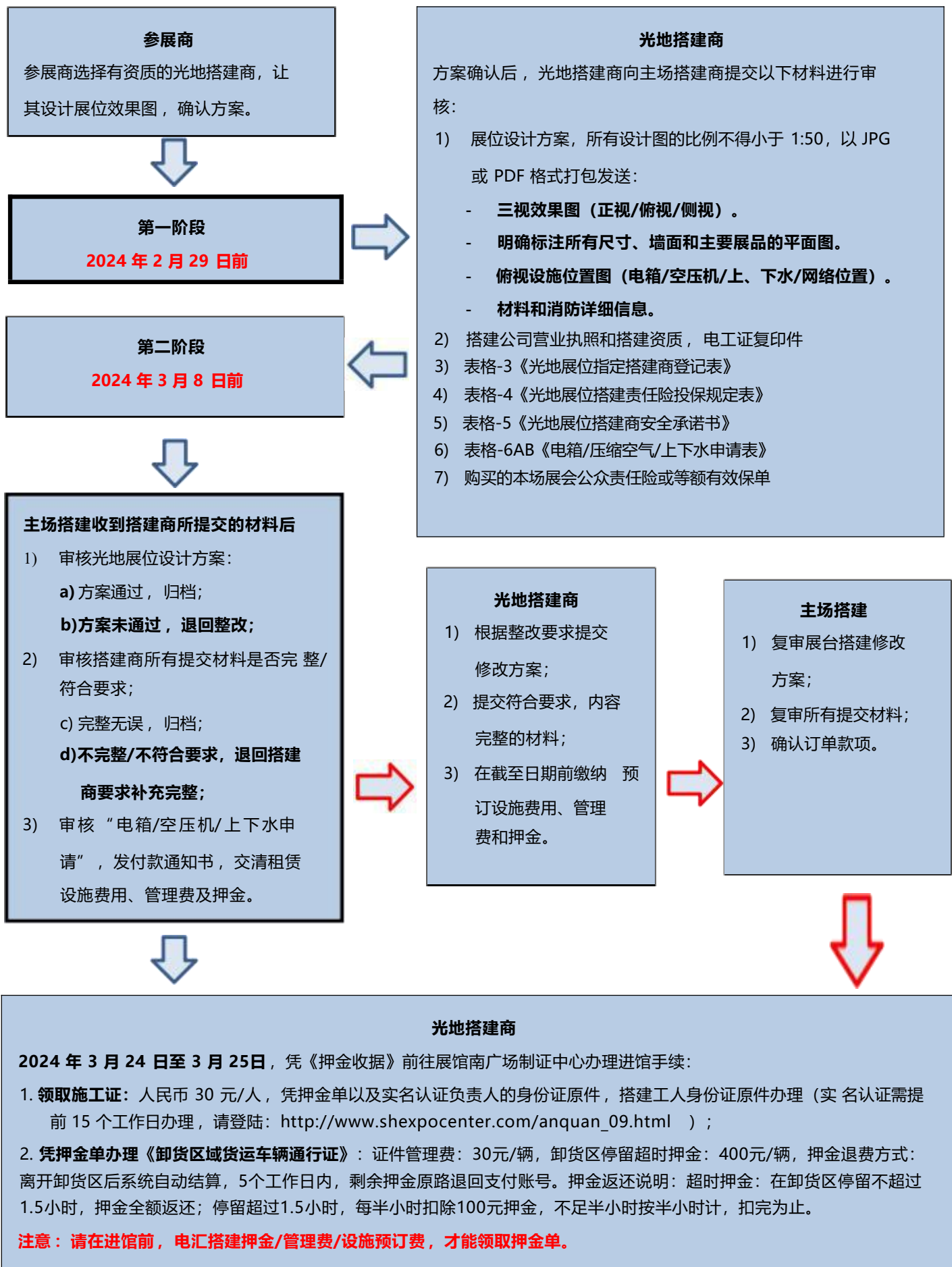

F7. 空气压缩机使用规定

由于安全方面的因素，展会期间展馆内严禁使用空压机。参展商不得私带空气压缩机进馆。如在展期需使用压缩空气，请向主场搭建：**上海海博展览服务有限公司**申请，请您填写 P35-37页，《表格-6AB 电箱/压缩空气/供水申请表》申请。

F8. 个人防护

布展和撤展期间，包括参展商在内的所有人员都必须穿戴注明公司名称的荧光背心、安全头盔、安全手套、安全工作鞋和相关作业所需的其他个人防护设备，如手套、护目镜、面罩和耳塞等，并佩戴搭建施工证。违反者禁止进入展厅，施工过程中发现违规者，将被没收施工证件，并对施工单位进行整改和处罚，因违反上述规定被处罚而造成展台搭建无法按时完成的影响和损失由该搭建单位全部承担。



F9. 其它搭建作业注意事项

1. 特装展商不得在展馆的墙面/地面上钉钉子、钻孔、油漆或搭建固定装置。由此造成任何损害的，展商及其搭建商须承担赔偿责任。
2. 光地展位裸露在外的背墙，必须用白色喷绘布进行遮盖，遮盖处必须平整美观；严禁在遮盖物上出现任何形式的 LOGO 或标语。如违反此规定，主办单位将要求搭建商整改，若拒不整改，该展位所交押金将扣除并做断电处理。主办单位对此有最终解释权。
3. 参展商和其指定搭建商应负责在展会结束后拆除其展台并将所有搭建材料及垃圾清运出展馆。如未能严格执行的展位将自动没收全额搭建押金。

F10. 撤展说明

展会将于 2024 年 3 月 29 日下午 14:00 正式闭幕，展商可在 14:00 后前往运输服务点为带离的展品办理出门单；没有出门单的物品，展馆安保将不予以放行离开。

在 2024 年 3 月 29 日下午 14:00 展会正式结束前，展商和其搭建商不得拆除其展台的任何部分。展会结束时指定运输代理会将您存放的空箱等物料运抵您的展台。主办单位要求所有参展商必须遵守并尊重这一规定，以免在展会结束前影响其他参展商的销售活动和观众的安全。

1. 首先，欢迎您参加第十八届上海国际袜业采购交易会，为了顺利将你的展品在展览会展出，请您阅读了解展品进出馆及运输方面的有关要求，保证展品进出馆的有序进行，我司将竭诚为您提供服务。
2. 请参展商特别注意文件和展品抵达上海的截收日期（以主场运输公司收到为准），因文件延误交付和展品晚到导致参展商不能按时布展或如期参展，指定运输商不能承担责任。
3. 受上海市交通路况条件和场馆操作规定的限制，参展商须对展品的单件尺码及重量加以注意。凡有单件长超过 6 米，宽超过 2.2 米，高超过 2.2 米，或重量超过 5 吨展品的展商，请事先与指定运输商联系并商妥相关事宜，未经事先联系所产生的后果由展商自行负责。
4. 对于超大、超重展品需要使用开道车或特殊机械作业的，需另行根据实际情况制定方案和报价。
5. 为确保展览会的顺利进行，请各参展商依照本指南的有关规定作出安排，以免延误展出及产生附加费用。

一、大会指定主场运输商：上海增缘国际物流有限公司

电 话：021-56669280 传 真：021-56669280

项目经理：戴霞 (H/P 13916087860)

邮箱地址：2208154655@qq.com

二、服务项目及收费标准

请各位展商务必认真阅读以下收费内容，一旦参展单位发货给主运输单位，该行为视同为已确认主运输单位所有报价，并且与主场运输单位双方合同关系成立。

A. 展品从仓库到展馆服务。

服务内容：由展商自运展品到我司仓库，我司将展品运至展馆展台。

注：

1. 展商必须先联系我司索取并填写进仓通知书回传我们才能安排送库，并且打印此通知书贴在展品外包装上。
2. 进仓展品均要有良好的外包装，适合多次搬运和展览结束的重新装箱。
3. 展品外包装两侧面必须有清晰的唛头标志，注明展商名称，展台号，件数和联系人电话等（如图示）。

唛 头 样 板	展会名称：	袜业展
	展 商 名：	
	展 台 号：	
	件 数：	



4. 展品到达仓库截止时间：2024年3月20日，逾期仓库将拒收。

收费标准：人民币 150 元/立方米（最低人民币 300 元/运次）

注：单票最低收费 300 元；尺寸超过道路运输规定需要特种车辆的大件根据实际另议。

B. 展品现场装卸货服务。

服务内容：沪外（或上海地区）厂家在指定日期将展品运到展览馆卸货区后，我公司负责：**卸车→临时存放→进馆（我司协助拆箱，整好箱板，注明本展台号）→展品就位→箱板运往统一存放地。**

基本收费：人民币 90 元/立方米（最低人民币 90 元）

超重附加费：

由于受展览场地条件的限制，展商须对展品的单件尺码及重量加以注意。凡有长超过 6 米，或宽超过 2.2 米，或高超过 2.2 米，或重量超过 5 吨的展品为超限展品。

5 吨-7 吨	加收基本费 50%
7 吨-10 吨	加收基本费 100%
10 吨以上	价格另议

注：对于超限展品，展商未能事先联系大会指定承运商而直接送至现场，大会指定承运商不能保证可以即刻安排卸货、就位，且另需加收 100%加急费。

C. 自运撤馆服务。

服务内容：箱板分送至各展台→出馆→装车→自运，收费同 B.项。

基本收费：人民币 90 元/立方米（最低人民币 90 元）

超重附加费：

由于受展览场地条件的限制，展商须对展品的单件尺码及重量加以注意。凡有长超过 6 米，或宽超过 2.2 米，或高超过 2.2 米，或重量超过 5 吨的展品为超限展品。

单件展品重量	附加费
5 吨-7 吨	加收基本费 50%
7 吨-10 吨	加收基本费 100%
10 吨以上	价格另议

D. 立起、放倒、特殊组装、盘路、二次移位服务附加费

E. 展品安装服务费：

a. 叉车机力费				
吨位 (T)	3 吨	5-7 吨	10-12 吨	15 吨



收费标准 (RMB 元)	70/小时	140/小时	230/小时	300/小时
b. 吊机机力费				
吨位 (T)	16 吨	25 吨	35 吨	50 吨
收费标准 (RMB 元)	400/小时	500/小时	750/小时	900/小时

注：上述费率最低收费标准为 4 小时，不足 4 小时的按 4 小时计收；超过 4 小时的部分，不满 1 小时的按 1 小时计收。

F. 箱式车装卸或集装箱掏箱/装箱费

凡使用箱式车（包括半封闭），货柜运输展品到展场的，另加收装卸机力费。

G. 运输管理费（展馆代收代付）：人民币35元/立方米

H. 空箱堆存费：人民币 30 元/立方米

I. 开票税点：开票金额的 6%（包含增值税专用发票或普通发票）

备注：

1. 费用标准以实际重量计算，由于展商申报重量与实际不符造成的一切损失和责任由展商自负；
2. 重量超过 5 吨的为超限展品，委托提货的需在 15 天前提供详细资料，如尺码、重量以及特殊要求等，自运的提前 10 天通知上海增缘国际物流有限公司，以便安排机力；
3. 展商必须安排人员到现场（包括装、卸车，开、装箱及吊装等事宜）指导和监督；
4. 我司所收的服务费用中不包含保险费，为维护展商的权益，我司提醒展商务必购买保险，安排适当的全程保险（包括展览期间）。保险范围应包括我司及其代理的责任事故的保险。展商请备妥保险合同文本或其副本，以备可能在展览现场发现短少，残损时申报检验之用。
5. 如参展商没有购买保险，由于运输商失误造成吊装、运输事故我司按照运输费用进行赔偿。参展商如需我司代购保险，保险费用为货值的千分之五。

三、委托单位请在机械设备展品信息登记表上的服务项目栏进行选择打“√”，并详细填写该项目的空格并加盖公章于 2024 年 3 月 15 日前邮件形式通知我司。请您填写 P31 页，《表格-2 机械设备展品信息登记表》

项目运营:

负责人电话: 赵月 137 6489 5036

应急电话:

上海世博展览馆服务电话: 021-20893660

如遇紧急情况, 请首先拨打应急电话。展馆工作人员会立刻联络当地消防、医疗和公安部门, 并且协助救护车迅速进入展馆到达事发地点。

常用电话:

救护车: 120

公安局: 110

火警: 119

当应急电话忙线或无人接听时, 再拨打以上常用电话。

医疗救助:

如果发生严重意外伤害, 请采取以下措施:

- (1) 立即拨打应急电话, 并告知确切位置和事故的详细情况。
- (2) 采取可行的措施救治并安抚受伤者, 直到专业救援队伍到达。

火灾:

展馆内严禁吸烟, 请展商协助做好参观观众禁烟工作, 一经发现消防部门会严厉处置。

展馆配备有火警警报和消防喷淋设施。同时, 展馆内每个出入口处都设有灭火器。

如果您察觉到火情或浓烟:

- (1) 在可能的情况下, 启动最近的火警报警。
- (2) 立即拨打应急电话, 并告知确切位置和火情。
- (3) 从最近的安全出口离开展馆。
- (4) 关闭您身后的门, 阻断氧气进入, 但不要锁门。

如果您听到火警报警: 请保持冷静和警觉, 立即准备好离开展馆。

撤离:

当您听到火警撤离通知或指示:

- (1) 从最近的安全出口离开展览中心。
- (2) 按照展馆广播或者消防/公安/工作人员的指示行动。
- (3) 一旦离开展馆, 不要马上返回, 直到展馆管理人员或者消防/公安部门宣布安全之后再进入展览馆。

各项申请表

编号	页码	表格订单	截止日期	表格交回
表格-1	P30	会刊-展商信息登记表	2024年2月23日	主办单位
表格-2	P31	机械设备展品信息登记表	2024年3月15日	增缘物流
表格-3	P32	光地展位指定搭建商登记表	2024年2月29日	上海海博展览服务有限公司
表格-4	P33	光地展位搭建责任险投保规定表		
表格-5	P34	光地展位搭建商安全承诺书		
表格-6AB	P35-37	电箱/压缩空气/供水申请表		
表格-7	P38-39	额外展具租赁表		
表格-8	P40	额外视/音频/网络服务申请表		
表格-9	P41-43	合作酒店介绍	展前	按需选择



表格-1 会刊-展商信息登记表

所有展商必须回传!

截止日期: 2024 年 2 月 23 日

为了感谢贵司对本展会的参与和支持, 请参展商仔细填写以下信息登记表, 主办单位会将贵司的信息介绍刊登在《展会会刊》等相关宣传资料中; 将贵司最新的产品, 通过我们专业平台发送给专业观众以及专业买家, 我们希望能通过我们的展会, 不仅在展会现场, 更在展会之外, 带给您无尽的商机!

1.我是老客户, 资料沿用 2023 年不变。 2.我是新客户/老客户, 2024 年新资料如下:

公司名称: Company Name	中文: English:	(粘贴) 公司 Company LOGO
品牌名 (如有) Brand Name		(粘贴) 品牌 Brand LOGO
贸易需求 Business Demand:	<input type="checkbox"/> 进出口贸易 I/E Trade <input type="checkbox"/> 贴牌加工 OEM/ODM <input type="checkbox"/> 加盟商/代理商/经销商 Franchisee / Agent / Deale <input type="checkbox"/> 电商网商 E-commerce <input type="checkbox"/> 买手订货 Buyer <input type="checkbox"/> 商超百货和连锁机构 Supermarkets / General merchandise / Chain stores <input type="checkbox"/> 其它 Others: _____	
联系人/CP:		展位号 Booth No. :
电话/Tel:		传真/Fax::
电邮/E-mail:		网址/Web:
地址/Add. :		
公司及产品简介 Company and Product Introduction:	中文 (限 300 字以内)	
	English(within 300 words):	
核心产品 Key Products	中文 (限 100 字以内)	
	English(within 100 words):	
楣板信息	中文:	
	English:	
公司宣传标语 Company Slogan		
产品图片 Product Picture	10 张产品图片 JPG 格式, 高清图, 底色为白色	

- *所有内容都必须按规定填写。
- *联系人、电话、传真、电子邮箱、手机、公司地址和公司网址都只能填写一个。
- *如字数超过规定, 主办方有权对公司简介及主要产品的内容进行相应的调整和修改。
- *产品图片必须为 JPG/PDF/EPS 格式, 单张图片不得大于 300KB, 主办方有权对图片进行相应的调整和缩略, 相关宣传标语, 图片和 logo 仅用于展会宣传及推广使用。

请您务必在 2024 年 2 月 23 日前完成本表格, 并以邮件及附件 Word 文档的形式回传至主办方:
朱惠敏: overseas@ite-gehua.com, 电话: 021-6127 6570; 以便我们排版设计。

表格-2A 机械设备展品信息登记表

截止日期：2024年3月15日

机械设备展商必须回传!**机械设备展品信息登记表**

请您在相关截止日期前，将此表回传至本届展会主场物流运输商：

请将表格交回至： 上海增缘国际物流有限公司 联系人：戴霞 电 话：13916087860 传 真：021-56669280 邮箱：2208154655@qq.com	展商信息	
	公司名称：	
	展台号：	展位负责人：
	展台面积：	电子邮箱：
	电话：	传真：

现场是否需我司铲车、吊车组装机：需要 / 不需要 ；

铲车：__吨__台__小时；吊车：__吨__台__小时

展品名称	数量	包装种类	毛重 (公斤)	长 X 宽 X 高 (厘米)	体积	备注
总计：						

备注：以上国内运输委托书，请展商认真填写每一项内容并加盖公章于**2024年3月15日**前书面通知我司，以便与我司合理安排现场机力人力和报价。

请展商按照实际立方、重量填写，由于展商申报重量与实际不符造成的后果和损失自负。

所有费用都按照“2024 第十八届上海国际袜业采购交易会”运输指南计算，如有疑问请致电我司。

建议展商购买保险，如运输商失误发生吊装、运输事故我司只按照运输费进行价格赔偿。

附表：增值税发票申请表 增值税专用发票 增值税普通发票

(如不填写此表将视为开具普通发票)

公司名称：	
纳税人识别号：	
地址：	电话：
开户行：	账号：

联系人：_____手机号码：_____邮箱：_____

公司名称 (加盖公章)：



表格-3 光地展位指定搭建商登记表

所有光地展位展商必须回传!

截止日期: 2024年2月29日

光地展位, 除电力/压缩空气/供水接入外, 其展位的设计、搭建、装修均由参展商指定的搭建商完成; 所有展位的设计方案必须在**2024年2月29日前**, 需通过邮件发送至主场搭建邮箱:

haiboshow@163.com

递交文件必须包含以下内容:

- 1) 展位设计方案/搭建公司营业执照/电工证 (请见 P23 页, F-6光地展位设计审图流程)
- 2) 表格-3 《光地展位指定搭建商登记表》
- 3) 表格-4 《光地展位搭建责任险投保规定表》
- 4) 表格-5 《光地展位搭建商安全承诺书》
- 5) 表格-6AB 《电箱/压缩空气/供水申请表》
- 6) 提交购买的本场展会公众责任险或等额有效保单

所有设计图方案必须显示展台平面和剖面结构, 标注使用的搭建材料, 并详细说明展台的尺寸、重量和负荷及电气位置示意图。

光地展位: 最大允许搭建高度为4米, 严禁搭建双层、塔楼、门楼及任何封顶类结构 (包括局部封顶), 严禁使用霓虹灯。

所有光地展位参展商必须通过主场搭建上海海博展览服务有限公司申请用电。

2024年2月29日后申请或付款, 将额外收取30%加急费; 2024年3月8日后申请或付款, 将收取50%加急费。更多信息参见表格 - 6AB 《电箱/压缩空气/供水申请表》。

请根据您的具体情况打勾☐:

- 我司将指定一家**外部搭建商**来搭建我司的光地展位, 详细信息见下方。
- 我司将**自行搭建**我司的光地展位。(请填写以下联系人信息)

本页内容由参展商填写, 交搭建商回传至主场搭建。

我司指定: 为我司本次展会的搭建商 (参展企业此处盖章)

搭建商联系人: _____ 电话: _____

手机: _____ 电子邮箱: _____

<p>展商信息:</p> <p>参展企业: _____</p> <p>展位号: _____ 联系人: _____</p> <p>电 话: _____ 手 机: _____</p> <p>邮 箱: _____ 日 期: _____</p>	<p>请回传到以下地址并保留副本做记录:</p> <p>上海海博展览服务有限公司</p> <p>联系人: 赵小姐、胡小姐</p> <p>电话: 021-65685037 / 65677157</p> <p>邮箱: haiboshow@163.com</p>
---	--



表格-4 光地展位搭建责任险投保规定表

所有光地搭建商必须回传!

截止日期: 2024年2月29日

为了保障展览会现场施工及工作人员的利益,减少发生意外为企业带来的经济负担,主办方联合大会指定保险公司为参展单位协助办理展览会保险。特装展位搭建商必须为负责搭建的每个展位分别投保,否则无法通过特装图纸审核。特装展位搭建商均需与**大会指定的保险公司**就所承建的展位投保(联系方式见下文)。如保单并非大会指定保险公司则会被视为无效保单,敬请留意。

请各会展搭建施工企业务必遵照上海世博展览馆关于展会搭建责任险的有关规定,购买保险,如未按要求购买导致未能进场搭建,责任自负。

展览会搭建责任险(世博展览馆专用版3)

保险责任: 保险期间内,被保险人或其雇请人员在保险单载明的展览场所进行展出工作、装卸展品、运转机器以及其他与展览相关的活动中,因疏忽或过失引起的下列各项损失或费用,依照中华人民共和国法律(不包括港澳台地区法律)应由被保险人承担的经济赔偿责任,保险人按照本保险合同约定负责赔偿:

- (一) 本保单展览场所的建筑物、各种固定设备及地面、地基的损失;
- (二) 被保期间内被场地展位雇请的工作人员,对雇请工作人员的人身损害,所引起的抚恤金、医疗费和其他有关费用;
- (三) 第三者的人身损害所引起的抚恤金、医疗费和其他有关费用。

1. 投保对象:	展览会责任保险(展台搭建施工企业)
2. 基础方案:	展览会责任险累计赔偿限额: 500万, 每次事故赔偿限额: RMB100万元, 分项保额如下:
本保单展览场所的建筑物、各种固定设备及地面、地基的损失:	累计赔偿限额: RMB100万 免赔条款: 无免赔额
被保期间内被场地展位雇请的工作人员,对雇请工作人员的人身损害,所引起的抚恤金、医疗费和其他有关费用:	累计赔偿限额: RMB200万 每次事故每人赔偿限额: RMB100万
第三者的人身损害所引起的抚恤金、医疗费和其他有关费用:	累计赔偿限额: RMB200万 每次事故每人赔偿限额: RMB100万
保险期限:	自搭建日起保至退场拆除日止结束。
3. 共同被保险人:	参展商、搭建商、主办方
联系人: 薛三元 联系电话: 13387196021 (微信同号)	

保险公司户名: 长安责任保险股份有限公司武汉中心支公司

账号: 17080301040000411

银行名称: 中国农业银行武汉民族路支行

保险联系人: 薛三元 联系电话: 13387196021 (微信同号) 邮箱: 13387196021@163.com

郭峰 联系电话: 13308611521 (微信同号) 邮箱: 13387196021@163.com

展商信息: 参展企业: _____ 展位号: _____ 联系人: _____ 电 话: _____ 手 机: _____ 邮 箱: _____ 日 期: _____	请回传到以下地址并保留副本做记录:
	上海海博展览服务有限公司 联系人: 赵小姐、胡小姐 电话: 021-65685037 / 65677157 邮箱: haiboshow@163.com



表格-5 光地展位搭建商安全承诺书

所有光地搭建商必须回传!

截止日期: 2024年2月29日

光地展位搭建商安全承诺书

为确保上海世博展览馆公共设施安全及施工安全, 切实防范和杜绝布撤展施工过程中的各种不安全因素, 结合上海世博展览馆实际情况, 本施工单位在展馆内进行装修或搭、撤建工作时, 承诺严格遵守下列规定:

1. 认真贯彻国家、上海市和上级劳动保护、安全生产主管部门颁发的有关安全生产、消防工作的方针、政策, 严格执行有关劳动保护法规、条例、规定。
2. 负责对施工人员进行安全生产培训教育, 确保施工人员持证上岗。督促施工人员遵守安全操作规程, 按照规定采取必要的安全防护和消防措施。指派现场安全负责人, 负责日常的安全检查、监督工作, 并佩戴明显的标识。
3. 严格按照展馆关于展厅内外的各项操作及使用规定作业, 自觉服从展馆有关工作人员对装修过程的检查和监督。
4. 施工期间严格遵守展馆的各项安全、禁止打架斗殴、防火管理制度, 如有违反, 本单位愿意承担全部责任以及因此产生的一切后果。
5. 高空作业时, 施工人员需具备登高作业许可证或相应的资格证书, 并做好安全措施。如发生问题, 施工单位将承担一切责任和由此产生的一切后果。
6. 在施工过程中, 严禁出现影响建筑结构和使用安全的行为。
7. 禁止使用国家明令淘汰的装修材料和设施, 确保所用装修材料必须符合消防主管部门对展览搭建材料的规定。
8. 展会结束后, 施工单位须按展馆规定将所有垃圾带离展馆区域(包括租赁区域、公共区域以及装卸货区域), 并且应及时请展馆安保及保洁当场确认场地清洁情况并予以确认盖章, 逾期不予受理。如有遗留垃圾或未进行场地清洁确认, 展馆保留向相关单位收取垃圾清运费以及管理费的权利。
9. 我司已按照主办方规定, 按照要求购买了足额的展览会责任险, 所有参与展会搭建的我司员工, 都在相关保险范围内。

我司确认收悉且承诺将仔细阅读《201108版展馆手册》、《201108版简明安全规定》和《上海市展览馆消防安全管理标准(试行)》。我司承诺将严格遵守并督促相关人员切实遵守上述规定以及展馆其他相关规定。我司承诺: 因任何违规事件而导致的安全事故和一切损失由我司自行承担。此外, 我司同意上海世博展览馆出于安全考虑而保留对相关安全隐患行为采取任何必要措施的权力, 并承诺赔偿由此给上海世博展览馆所造成的一些直接或间接损失。

如有违反本规定的行为, 本单位愿意接受展馆、主办单位、展馆安保的处理, 并承担全部责任。

搭建展位号: _____ 搭建商盖章: _____

搭建企业负责人签字: _____ 手机/电话: _____

展位搭建安全员签字: _____ 手机/电话: _____

请在**2024年2月29日**前将签字盖章扫描件发送至: **haiboshow@163.com**, 进行备案。未提交《光地展位搭建商安全承诺书》的搭建商将不允许进馆搭建, 主办方对此保留最终解释权。

表格-6A 电箱/压缩空气/供水申请表

截止日期：2024 年 2 月 29 日

所有光地搭建商/机械设备展商必须回传!

电箱/压缩空气/供水申请表

为响应消防部门对展会现场的安全管控要求，进一步加强落实各类展会现场安全工作有效防止电气火灾事故的发生，2019 年 6 月 1 日开始世博展览馆将全面推行电气火灾监控箱的使用，具体如下：

1. 展台一级电箱，照旧由主场搭建统计需求后向展馆申报；展台二级电箱（照明部分）统一由电气火灾监控箱代替，展商或搭建商无需再自行携带二级电箱（分路电箱），申请方式与一级电箱一致，主场搭建集中统计展会电气火灾监控箱的数量，统一向展馆申报；
2. 展馆提供展台一级电箱和电气火灾监控箱的接驳；电气火灾监控箱以下接驳，由搭建商自行完成；

项目名称	项目明细	项目单价
电气火灾监控箱	15A 电气火灾监控箱	600.00
	30A 电气火灾监控箱	650.00
	60A 电气火灾监控箱	700.00
	100A 电气火灾监控箱	800.00

「灯具&电箱」

编号	设施名称	单价 (元)	数量	小计
A-01	15A/380V 三相机械电源 (最高 8 千瓦只供机器用)	1,900		
A-02	30A/380V 三相机械电源 (最高 15 千瓦只供机器用)	2,200		
A-03	60A/380V 三相机械电源 (最高 30 千瓦只供机器用)	4,200		
A-04	100A/380V 三相机械电源 (最高 50 千瓦只供机器用)	5,000		
A-05	15A/380V 三相照明电源 (最高 8 千瓦只供照明用)	1,900		
A-06	30A/380V 三相照明电源 (最高 15 千瓦只供照明用)	2,200		
A-07	60A/380V 三相照明电源 (最高 30 千瓦只供照明用)	4,200		
A-08	100A/380V 三相机械电源 (最高 50 千瓦只供照明用)	5,000		
A-09	24 小时电源必须提前申请 (在原报价上加收 50% 费用)	/		

以上价格为展览会的租金价格总额：人民币

「压缩空气」

编号	设施名称	单价 (元)	数量	小计
A-08	压缩空气≤5HP, 8bar, 气管直径 8mm, 4 分快接	3,700		
A-09	压缩空气=7HP, 8bar, 气管直径 12mm, 4 分快接	4,200		
A-10	压缩空气=10HP, 8bar, 气管直径 18mm, 6 分阀门	5,250		

以上价格为展览会的租金价格总额：人民币

「供水项目」

编号	设施名称	单价 (元)	数量	小计
A-11	机器用水 (供单一机器使用、管径 20 毫米、水压 4kg/cm ²)	4,600		
A-12	生活用水 (供洗手盘使用、管径 15 毫米、水压 4kg/cm ²)	3,450		

以上价格为展览会的租金价格总额：_____ 人民币

请连同P39页, 表格-6B 一同回传。

表格-6B 电箱/压缩空气/供水申请表

截止日期: **2024年2月29日**

所有光地搭建商/机械设备展商必须回传!

电箱/压缩空气/供水申请表

电箱、气源位置标注

请您在坐标图中标注出您预订电箱、起源的位置

- 图中必须标注展位周围是否有通道或展位。
- 图中必须标注申请电箱和电量
- 图中必须标注展位号和展位名称, 每一小格为一平方米, 请展商按照自己的展台大小标示。

展馆俯视图图例

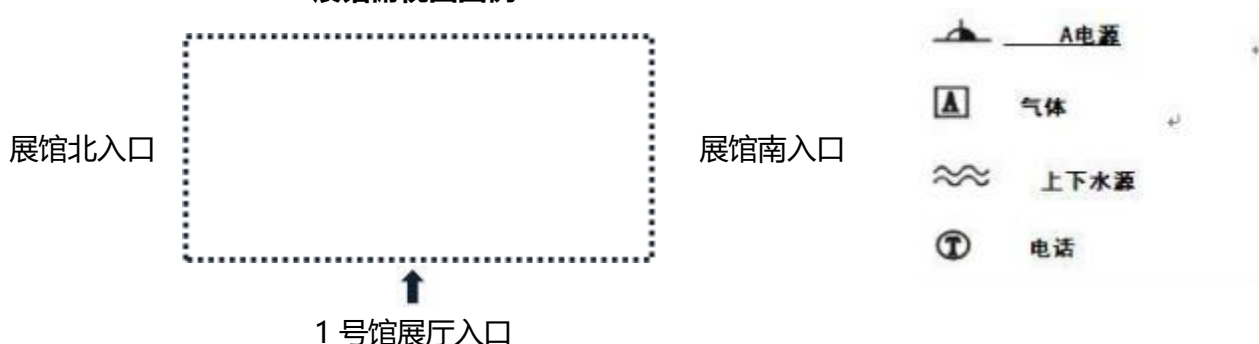

备注:

- 220V 插座不可用于照明接驳。特装展台必须申请三相电电箱供照明使用, 如展台内有机器设备, 则照明用电和机器设备用电必须分开申请。
- 2024年2月29日后申请或付款, 将额外收取30%加急费; 2024年3月8日后申请或付款, 将收取50%加急费。**所有申请均以缴纳全款费用作为申请的最终确认日期, 所有银行手续费均由申请方支付。所有银行手续费均须由参展商支付。

银行电汇信息如下: **汇款公司名称: 上海海博展览服务有限公司**

开户银行名称: 上海银行定海支行

开户账号: 31668303000335664

<p>展商信息:</p> <p>参展企业: _____</p> <p>展位号: _____ 联系人: _____</p> <p>电 话: _____ 手 机: _____</p> <p>邮 箱: _____ 日 期: _____</p>	<p>请回传到以下地址并保留副本做记录:</p> <p>上海海博展览服务有限公司</p> <p>联系人: 赵小姐、胡小姐</p> <p>电话: 021-65685037 / 65677157</p> <p>邮箱: haiboshow@163.com</p>
---	--

请连同P37-38页, 表格-6A 一同回传。

表格-7 额外展具租赁申请表

截止日期：2024年2月29日

展商按需选择回传!

编号	名称	单位	单价(元)	数量	备注
H-01	问询桌 (1030*535*800)	张	150.00		
H-02	锁柜 (1030*535*800)	只	180.00		
H-03	玻璃圆桌 (750*750*750)	只	120.00		
H-04	圆弧接待桌	只	850.00		以实物为准
H-05	会议椅	把	55.00		
H-06	白色折椅	把	30.00		
H-07	吧椅	把	100.00		
H-08	低玻璃柜 (1030*535*1000)	只	350.00		
H-09	高玻璃柜 (535*535*2000)	只	550.00		一层玻璃
H-10	高玻璃柜 (1030*535*2000)	只	600.00		(以实物为准)
H-11	低展台 (535*535*500)	只	120.00		
H-12	高展台 (535*535*800)	只	150.00		
H-13	层板 A/B (1000*300)	米	60.00		
H-14	衣架(1800*450*1520)	只	100.00		
H-15	摇门 (即折门) (950*2000)	张	200.00		
H-16	匙孔板 (2353*963)	张	250.00		
H-17	网片 (1200*900)	张	30.00		
H-18/19	射灯	只	100.00		
H-20	日光灯	只	120.00		
H-21	镝灯	只	280.00		
H-22	插座	只	80.00		
H-23	1米围栏	米	100.00		
H-26	资料夹	只	180.00		
H-27	饮水机	只	200.00		配水 2 桶
H-28	1米衣通	根	50.00		
H-29	龙门衣架	只	50.00		
H-30	槽板 (每块含 30 个挂钩)	块	150.00		
H-31	高低展示台	只	250.00		

上价格为展览会的租金价格总额：人民币

备注：

- 220V 插座不可用于照明接驳。特装展台必须申请三相电电箱供照明使用，如展台内有机器设备，则照明用电和机器设备用电必须分开申请。

逾期申请或付款将收取加急费：2024年2月29日后申请或付款，将额外收取 30%加急费；2024年3月8日后申请或付款，将收取 50%加急费。

- 所有申请均以缴纳全款费用作为申请的最终确认日期，所有银行手续费均由申请方支付。所有银行手续费均须由参展商支付。

- 银行电汇信息如下：**汇款公司名称：上海海博展览服务有限公司**

开户银行名称：上海银行定海支行

开户账号：31668303000335664

家具租赁

RENTAL FURNITURE & FITTINGS



咨询桌 H01
Information Counter
1030Lx535Wx800Hmm



锁柜 H02
Lockable Cupboard
1030Lx535Wx700Hmm



玻璃圆桌 H03
Glass Round Table
800φ*750Hmm



接待桌 H04
Reception Counter
90° 1980φx1200Hmm



会议椅 H05
Conference Chair
500Wx450Dx450SHmm



折叠椅 H06
Folding Chair
460Wx400Dx455SHmm



吧椅 H07
Bar Stool
300φ x750SHmm



低玻璃柜 H08
Low Glass Showcase
1030Lx535Wx1000Hmm



高玻璃柜 H09
Tall Glass Showcase
535Lx535Wx2000Hmm



高玻璃柜 H10
Tall Glass Showcase
1030Lx535Wx2000Hmm



低展台 H11
Low Display Cube
535Lx535Wx500Hmm



高展台 H12
Tall Display Cube
535Lx535Wx800Hmm



固定、酒精层板 H13 (A/B)
玻璃层板
Sloped Shelf, Flat Shelf
Glass Shelf
1000Lx300Wmm



衣架 H14
Wheeled Coat Hanger
1800Lx450Wx1520Hmm



摇门 H15
Folding Door
950Wx2000Hmm

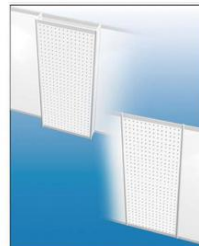

匙孔板 H16
Aperture Board
2353Lx963W

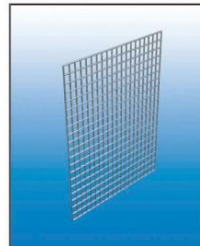

网片 H17
Net Piece
900Lx1200Hmm



长臂射灯 H18
100W Long Arm Spotlight



射灯 H19
100W Spotlight



日光灯 H20
40W Fluorescent Tube
(1.2m)



镝灯 H21
150W HQI Floodlight

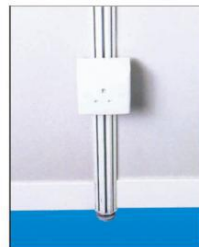

电源插座 H22
Power Socket
Max. 500W



围栏 H23
Barricade
(two poles with 1.5m chain)



等离子电视机含 DVD H24
Plasma & DVD



电冰箱 H25
Refrigerator
500Lx522Wx1210Hmm (140litre)



资料架 H26
Magazine Rack
260*260*1220Hmm

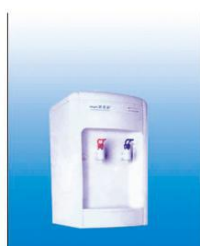

饮水机 H27
Drinking Water Machine
300Lx300Wx500Hmm

- TEL: (总机) 021-65685037
021-65677157
- FAX: (传真) 021-65685015
- E-mail: haiboshow@163.com



表格-8 额外视/音频/网络服务申请表

展商按需选择回传!

截止日期: 2024年2月29日

额外视/音频/网络服务申请表

编号	名称 (尺寸)	单价 (元)	租赁数量	价格
H-32	42 寸等离子电视 (不含插座)	1,500		
H-33	LDD 市内电话线	750		
H-34	DDD 本地长途电话线 (需另付押金人民币 1,000 元)	1,200		
H-35	IDD 国际长途电话线 (需另付押金人民币 4,000 元)	2,500		
H-36	宽带上网 (20MB 共享)	5,600		

以上价格为展览会的租金价格总额: _____ 人民币

备注:

- 220V 插座不可用于照明接驳。特装展台必须申请三相电电箱供照明使用, 如展台内有机器设备, 则照明用电和机器设备用电必须分开申请。
- 逾期申请或付款将收取加急费: 2024 年 2 月 29 日后申请或付款, 将额外收取 30%加急费; 2024 年 3 月 8 日后申请或付款, 将收取 50%加急费。**
- 所有申请均以缴纳全款费用作为申请的最终确认日期, 所有银行手续费均由申请方支付。所有银行手续费均须由参展商支付。
- 银行电汇信息如下: **汇款公司名称: 上海海博展览服务有限公司**
开户银行名称: 上海银行定海支行
开户账号: 31668303000335664

展商信息:	请回传到以下地址并保留副本做记录:
参展企业: _____	上海海博展览服务有限公司
展位号: _____ 联系人: _____	联系人: 赵小姐、胡小姐
电话: _____ 手机: _____	电话: 021-65685037 / 65677157
邮箱: _____ 日期: _____	邮箱: haiboshow@163.com

表格-9 合作酒店介绍

	<p>上海世博洲际酒店</p> <p>酒店坐落于黄浦江畔，毗邻南浦大桥，拥有迷人江景。酒店有现代风格的客房、套房与别墅，均可观赏到与城市天际线相得益彰的迷人江景或花园美景。拥有覆盖一整层的时尚健康生活空间，包括健身中心、室内恒温游泳池、按摩池及露台，还有户外慢跑跑道及占地近1200平米的繁茂花园和大草坪，滨江人行道也仅邻酒店数步之遥，让宾客与户外有更多亲密接触的机会。</p> <p>交通信息</p> <table border="0"> <tr> <td>虹桥国际机场</td> <td>距离酒店24.14公里</td> </tr> <tr> <td>浦东国际机场</td> <td>距离酒店39.4公里</td> </tr> <tr> <td>上海世博展览馆</td> <td>距离酒店2.5公里</td> </tr> </table> <p>酒店前台： +86-21-38581188</p> <p>地址： 上海浦东新区雪野路1188号</p>	虹桥国际机场	距离酒店24.14公里	浦东国际机场	距离酒店39.4公里	上海世博展览馆	距离酒店2.5公里
虹桥国际机场	距离酒店24.14公里						
浦东国际机场	距离酒店39.4公里						
上海世博展览馆	距离酒店2.5公里						
	<p>上海世博中心亚朵酒店</p> <p>酒店位于耀华路与长清路交界处，隶属世博园文化商务区，距上海世博源、上海世博展览中心、梅赛德斯奔驰文化中心、中华艺术宫直线距离仅600米，出门步行便可参加会展商务活动或观看上海商业演出。地处地铁7号线长清路站口、地铁8号线、13号线在此交叠，南浦大桥、卢浦大桥、打浦路隧道近在咫尺，交通非常便利，是商旅出行的优选之地。</p> <p>交通信息</p> <table border="0"> <tr> <td>虹桥国际机场</td> <td>距离酒店19.17公里</td> </tr> <tr> <td>浦东国际机场</td> <td>距离酒店41.17公里</td> </tr> <tr> <td>上海世博展览馆</td> <td>距离酒店1.5公里</td> </tr> </table> <p>酒店前台： +86-21-68362008</p> <p>地址： 上海浦东新区耀华路261号</p>	虹桥国际机场	距离酒店19.17公里	浦东国际机场	距离酒店41.17公里	上海世博展览馆	距离酒店1.5公里
虹桥国际机场	距离酒店19.17公里						
浦东国际机场	距离酒店41.17公里						
上海世博展览馆	距离酒店1.5公里						
	<p>建国璞隐酒店(上海陆家嘴世博中心店)</p> <p>属于首旅集团旗下高端品牌，酒店位于浦东陆家嘴金融贸易区核心商圈，散步于滨江步道可直达梅赛德斯、世博园、陆家嘴金融区等，并与外滩、南京路、人民广场等重要商圈隔江相望，步行乘坐轮渡（酒店步行抵达5分钟）到达浦西豫园等著名景点。</p> <p>交通信息</p> <table border="0"> <tr> <td>虹桥国际机场</td> <td>距离酒店23公里</td> </tr> <tr> <td>浦东国际机场</td> <td>距离酒店43公里</td> </tr> <tr> <td>上海世博展览馆</td> <td>距离酒店3.9公里</td> </tr> </table> <p>酒店前台： +86-21-58816866</p> <p>地址： 上海市浦东新区浦明路1888号</p>	虹桥国际机场	距离酒店23公里	浦东国际机场	距离酒店43公里	上海世博展览馆	距离酒店3.9公里
虹桥国际机场	距离酒店23公里						
浦东国际机场	距离酒店43公里						
上海世博展览馆	距离酒店3.9公里						



维也纳国际酒店（上海世博园店）

酒店呈现出别样的欧陆风情：拥有174间温馨舒适、时尚豪华的高级客房、自有停车场，配有120平会议室一间，120座自助早餐厅，贝多芬会议厅、商务用车等配套设施丰富齐全，精美的辉煌中西融合餐厅、肯德基、龙生道足浴SPA、亿壶棋牌室。

交通信息

虹桥国际机场	距离酒店23公里
浦东国际机场	距离酒店35公里
上海世博展览馆	距离酒店2.9公里

酒店前台： +86-21-68329999-0

地址： 上海市浦东新区上南路3039号



万信酒店(上海陆家嘴世博园店)

坐落于上海浦东新区高科西路近浦东南路，紧临地铁6、7号线高科西路站，乘坐地铁可轻松到达世博展览馆、新国际博览中心、东方体育中心。酒店周边建有世博源、中华艺术宫、梅赛德斯奔驰文化中心、世博中心、昌里路等商业区域，更可便捷前往迪士尼、浦东国际机场、虹桥火车站、陆家嘴金融贸易区、八佰伴、人民广场和新天地等知名商圈。

交通信息

虹桥国际机场	距离酒店20.4公里
浦东国际机场	距离酒店41.2公里
上海世博展览馆	距离酒店1.7公里

酒店前台： +86-18918227027

地址： 上海浦东新区高科西路551号

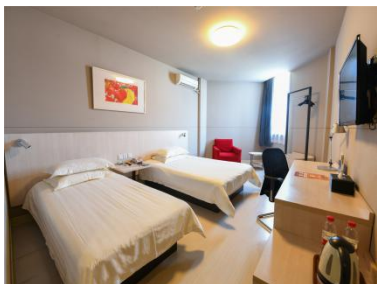

锦江之星（上海世博园区历城路店）

位于上海市浦东新区历城路40号(近耀华路口)，是锦江之星离世博展览馆最近的酒店，同时也是您距离东方体育中心最佳之选。出酒店步行5-10分钟即可抵达梅赛德斯文化中心、世博会展中心和世博源购物中心，是您参加会展及欣赏演唱会休闲旅游的最优选择！酒店更被评为中国优质品质饭店、上海市文明单位，这是仅有几家酒店才能获得的殊荣！

交通信息

虹桥国际机场	距离酒店19.73公里
浦东国际机场	距离酒店39.39公里
上海世博展览馆	距离酒店1.5公里

酒店前台： +86-21-58800108-0

地址： 上海市浦东新区历城路40号(近耀华路口)

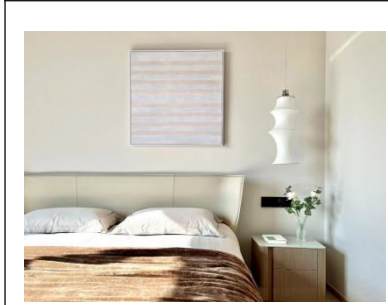

上海徐汇瑞峰酒店

上海徐汇瑞峰酒店位于肇嘉浜路瑞金二路，地处繁华的打浦桥商业区，与徐家汇商圈咫尺相望，临近中国馆，周边有轨道交通 9 号、12 号和 13 号线，交通便捷，地理位置优越。

交通信息

虹桥国际机场	距离酒店20.9公里
浦东国际机场	距离酒店43.8公里
上海世博展览馆	距离酒店4.8公里

酒店前台： +86-21-54077000

地址： 上海徐汇区肇嘉浜路 7 号



宜必思酒店(上海世博东明路地铁站店)

位于浦东新区成山路东明路地铁站13号线5号口出约20米即可到酒店，前往世博展览馆可乘13号线到世博大道3号口步行约600米。酒店承诺8小时便餐，7点至10点提供自助式早餐，更有精致的下午茶和鸡尾酒服务；午后洽谈、会友的好去处；酒店更设大堂吧、自助洗衣房及配备高速的无线网络，为你的差旅生活提供便利。

交通信息

虹桥国际机场	距离酒店29公里
浦东国际机场	距离酒店36.26公里
上海世博展览馆	距离酒店4.2公里

酒店前台： +86-21-61561177

地址： 上海浦东新区成山路800号

